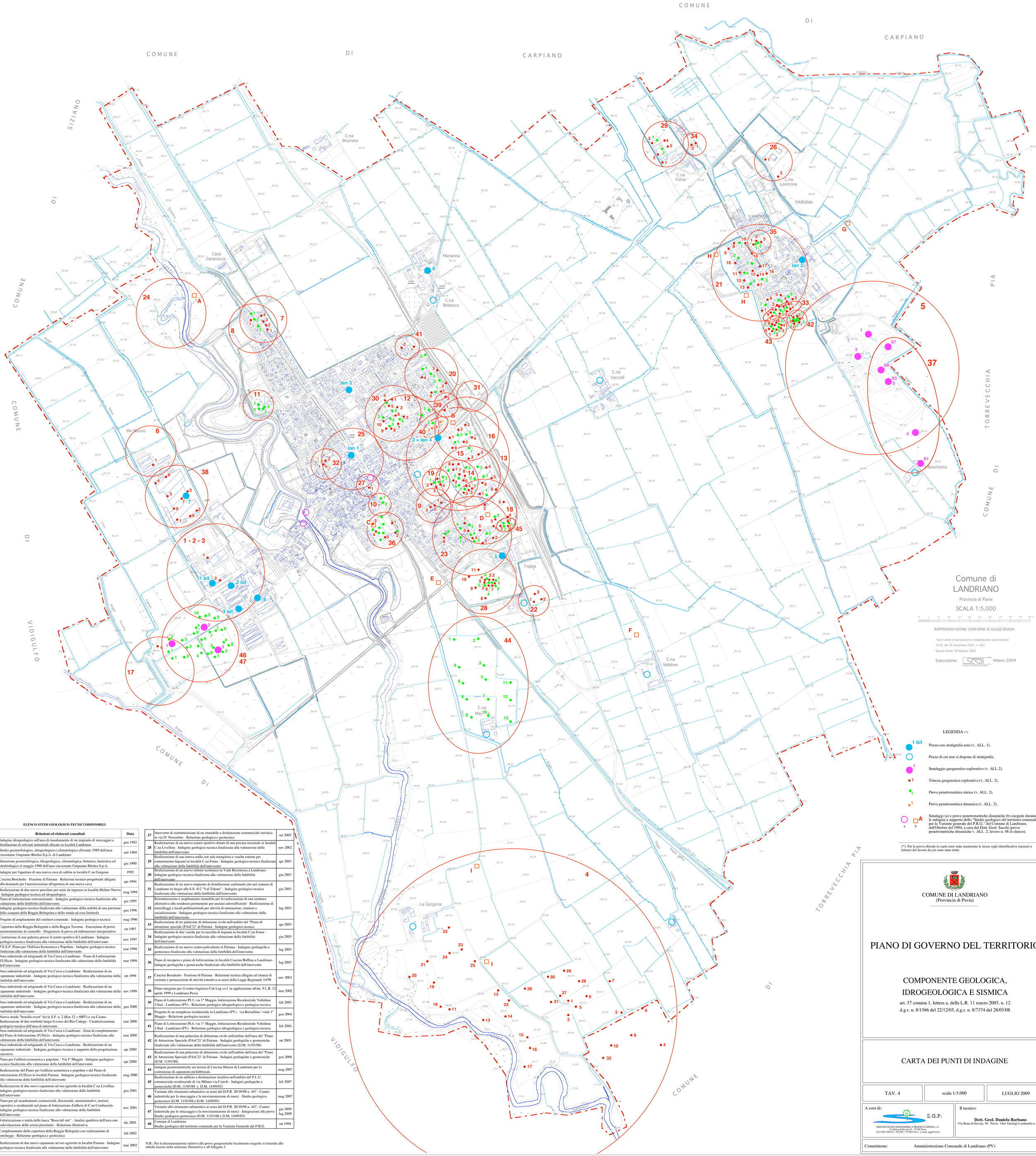
COMUNE DI SIZIANO
COMUNE DI CARPIANO
COMUNE DI CARPIANO
COMUNE DI VIDIGULFO
COMUNE DI VIDIGULFO
COMUNE DI TORREVECCHIA PIA
COMUNE DI TORREVECCHIA PIA
Casa Zanarocca
C.na Bruciata
Marianna
C.na Robecco
C.na Foina
C.na Leoncina
PAIRANA
C.na Vercelli
Mo Nuovo
La Gorgona
Foppa
C.na Maldino
C.na Majocca
Il Boschetto
Colatore Lissolo
Roggia Bolognina
Roggia Taverna
Roggia Provvida
Roggia Mariola
Roggia Cadega
Roggia Cavo
Roggia Bolognina
Roggia Vecchia
Roggia Taverna
Roggia Bolognina
Roggia Vecchia